4-х комн. квартира, ЖК Брюсов 19

ID GR11016

ЖК Брюсов 19. Охраняемый комплекс с подземным паркингом. Прекрасная квартира с дизайнерским ремонтом. Кухня - столовая, гостиная, 2 спальни, кабинет, 2 с/у, 2 гардеробные, холл. Полностью укомплектована всей необходимой мебелью и техникой от ведущих мировых производителей. 2 м/м в подземном паркинге включены в стоимость.

Цена: 770 000 руб.

Округ: ЦАО

Метро: Тверская

Адрес: Брюсов переулок

Комнаты: 4

Площадь: 180

Этаж: 4/8

Готовность: Готов

Парковка: Подземная

Территория: Охраняемая

Расположение объекта

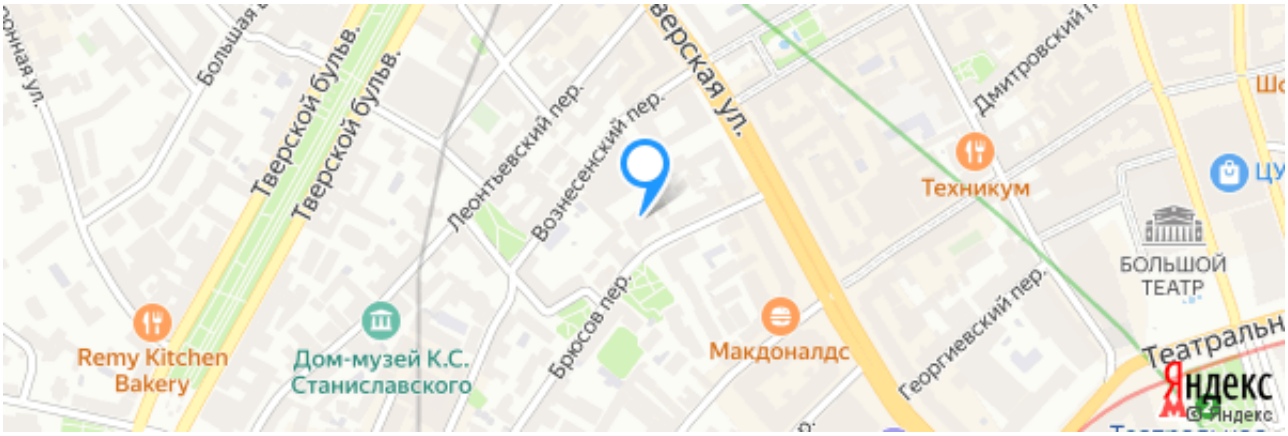
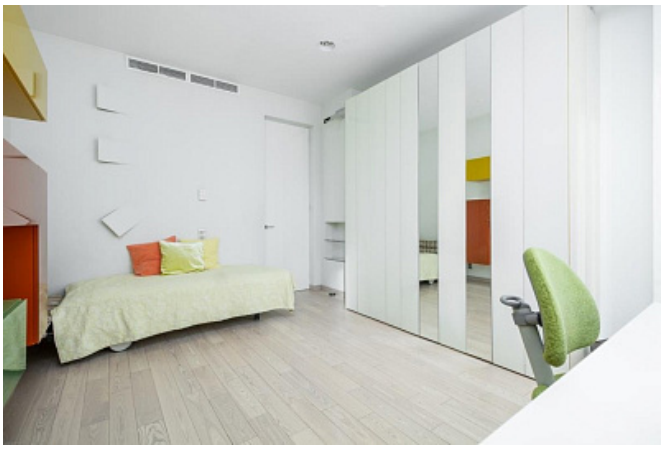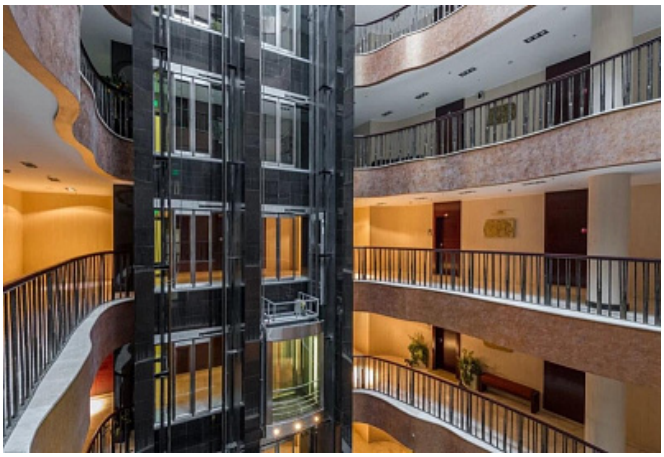
Дополнительные фото объекта