3-х комн. квартира, ЖК Адмирал

ID GR10951

ЖК Адмирал. Кухня - гостиная, 3 спальни, 2 с/у, холл, тераса. Встроенная система вентиляции и кондиционирования. Полностью укомплектованна всей необходимой мебелью и техникой. Машиноместо в верхнем уровне подземного паркинга.

Цена: 200 000 руб.

Округ: ЮЗАО

Метро: Профсоюзная

Адрес: Новочеремушкинска

Комнаты: 3

Площадь: 131

Этаж: 17/19

Готовность: Готов

Парковка: Подземная

Территория: Охраняемая

Расположение объекта

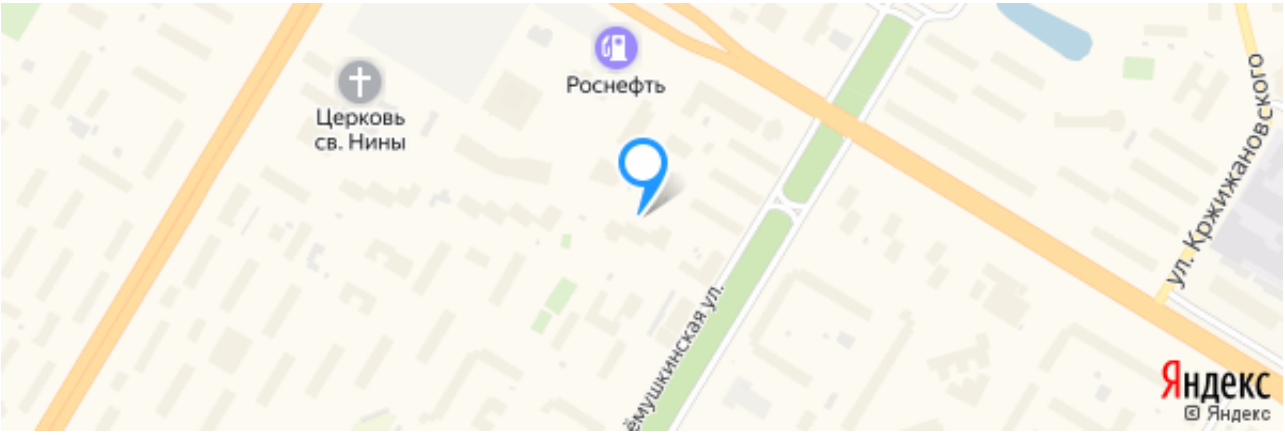
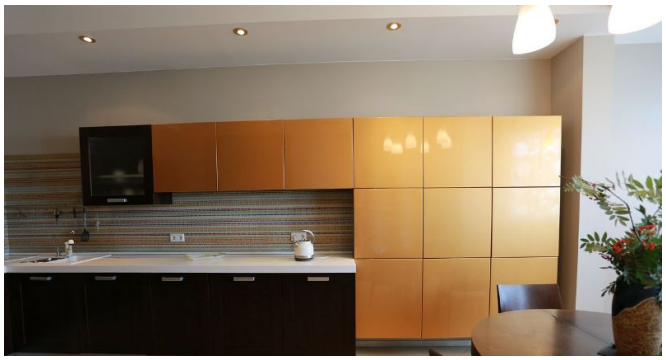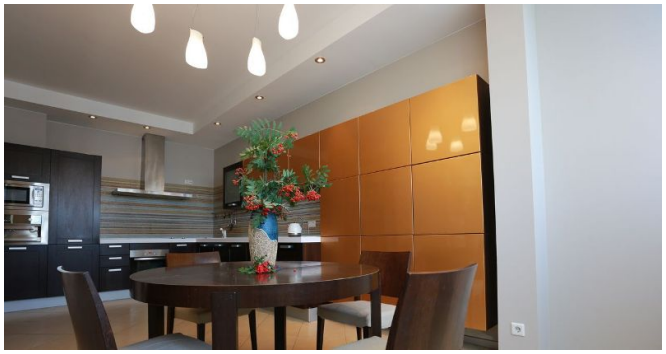
Дополнительные фото объекта