3-х этажный таунхаус, ОКП Барвиха-2

ID ZS10385

ОКП Барвиха-2 Предлагается таунхаус, в охраняемом поселке. 1 эт: Кухня - столовая, гостиная с камином и выходом на участок, с/у, котельная, гараж. 2 эт: спальня с с/у, спальня. спальня, с/у, зимний сад. Полностью укомплектована всей необходимой мебелью и техникой.

Цена: 35 000 000 руб.

Комнаты: 5+

Площадь: 200

Готовность: Готов

Парковка: Охраняемая

Территория: Охраняемая

Расположение объекта

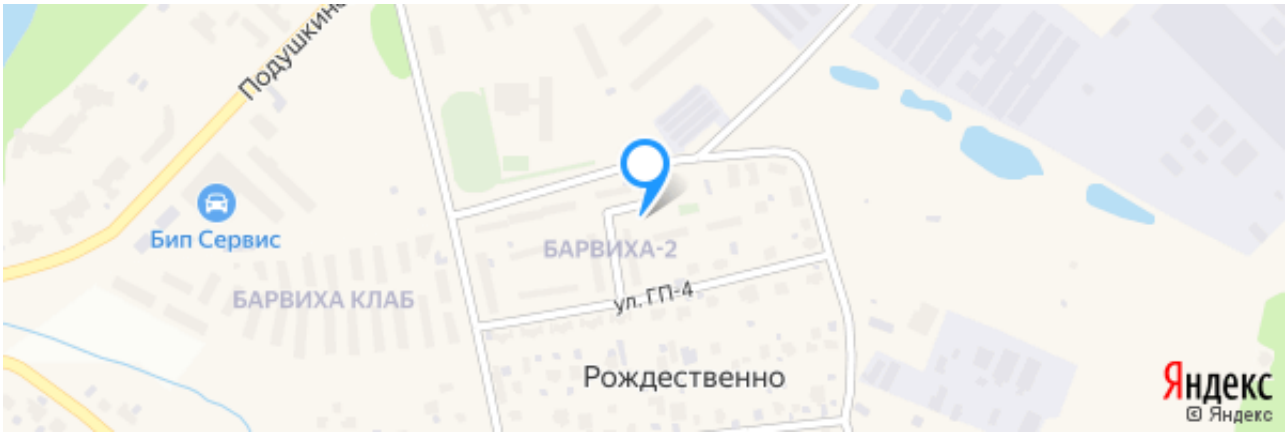
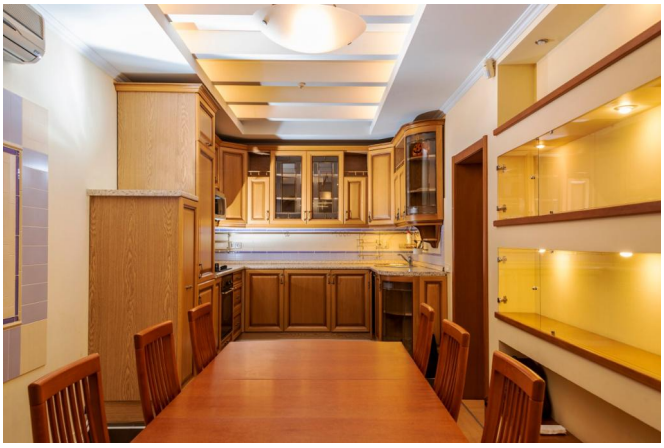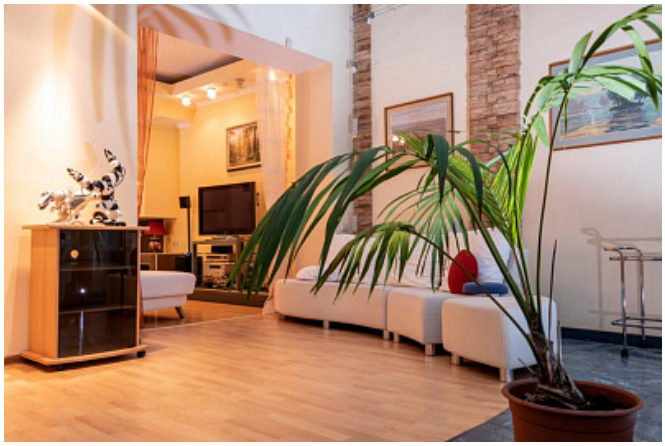
Дополнительные фото объекта